24-Stunden-Service
0800 97 97 111
dispo@rentlift.de · www.rentlift.de

LKW-Arbeitsbühne 30,00 m *

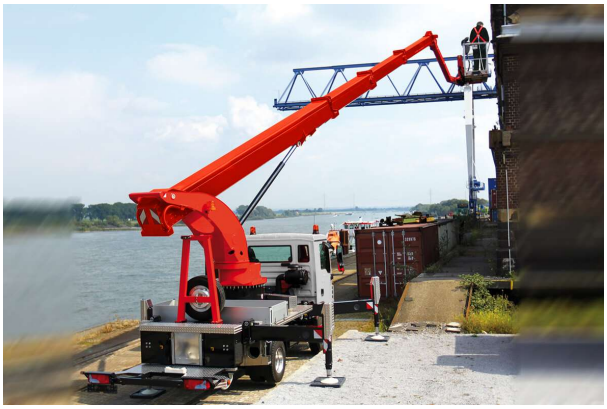

• Sehr großer Arbeitsbereich, sowohl bei der Arbeitshöhe als auch in der seitlichen Reichweite
• Schnell einsatzbereit
• Hohe Stabilität
• Variable Abstützung ermöglicht Einsatz auch bei engen oder unebenen Platzverhältnissen
• Schneller Standortwechsel möglich

Arbeitshöhe:	30 m
max. seitliche Reichweite:	20.5 m
Antriebsart:	Diesel
Tragkraft:	350 kg
Plattformhöhe:	28,00 m
Hubsystem:	Teleskop
Knickpunkthöhe:	-
Arbeitskorbgröße:	1,80 x 1,00 m
Korbdrehung:	Ja
Korbarm / 3D Korbarm:	Ja / Ja
max. Abstützbreite:	5,00 m
hydraulische Stützen:	Ja
Schwenkbereich:	540 °
Transporthöhe:	3,50 m
Transportlänge:	7,60 m
Transportbreite:	2,52 m
Gesamtgewicht :	7.350 kg
Führerschein:	C1
zul. Personenzahl:	2

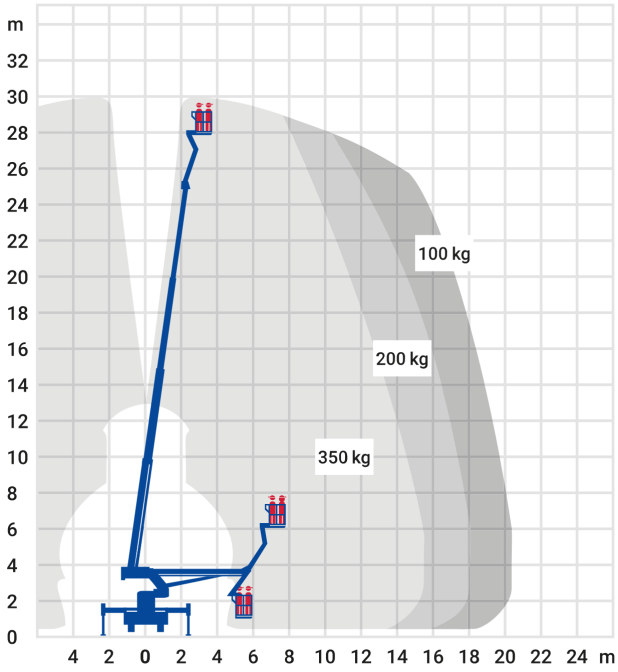

*ausstattungsabhängig
Die aufgeführten Geräte sind standardisierte Beispiele, spezielle Ausführungen können Sie separat in unserer Zentraldisposition anfragen. Für alle Maschinen sind die Daten im Betriebshandbuch maßgeblich!

KONTAKT
Wiesecker Group
Tagewerbener Str. 108
06667 Weißenfels

Telefon: 03 443 - 33 56 0
Fax: 03 443 - 33 56 40
dispo@rentlift.de
www.rentlift.de

SERVICE
Mietanfrage
Rückruf-Bitte senden
Störung melden
Freimeldung senden

RECHTLICHES
Datenschutz
Impressum
AGBs

© WIESECKER GROUP · Inhaber: Uwe Koblenz · Zentraldisposition: Tagewerbener Straße 108, 06667 Weißenfels · Eine elektronische oder sonstige Vervielfältigung ist nur mit ausdrücklicher schriftlicher Genehmigung der WIESECKER GROUP möglich. Technische Änderungen vorbehalten. Für alle Maschinen sind die Daten im Betriebshandbuch maßgeblich! Bilder und Grafiken dieser Broschüre werden mit Lizenzen von Shutterstock.com, iStockphoto.com und Fotolia.com verwendet. V3